

Certificato N. IT18/1109

Il sistema di gestione per la qualità di

CENTRALE DEL LATTE D'ITALIA S.p.A.

Sede Principale:

Via Filadelfia, 220 - 0137 Torino - Italia

Sede Operativa:

Via Filadelfia, 220 - 10137 Torino - Italia

Via San Pietro, 47 - 16035 Rapallo (GE) - Italia

Via Santa Maria del Campo, 175 - 16035 Rapallo (GE) - Italia



è stato verificato ed è risultato conforme ai requisiti di

ISO 9001 / UNI EN ISO 9001:2015

Scopo della certificazione:

Sviluppo, produzione, confezionamento, distribuzione e vendita di latte e panna. Sviluppo e commercializzazione di prodotti alimentari confezionati a proprio marchio.

Settore EA: 03

Questo certificato è valido dal 06/12/2018 fino al 27/04/2021.

La validità è subordinata all'esito soddisfacente dell'attività di sorveglianza periodica.

Ricertificazione da eseguirsi entro il 27/04/2021.

Re . 1, Certificata dal 24/02/2000 da altro Organismo di Certificazione.

Autorizzato da
Paola Santarelli

SGS ITALIA S.p.A.

Via Caldera, 21 - 20153 MILANO - Italy

t +39 02 73 93 1 f +39 02 70 10 94 89 www.sgs.com

Pagina 1 di 1

ACCREDIA
L'ENTE ITALIANO DI ACCREDITAMENTO

SGQ N° 0015 A

Membro di MLA EA per gli schemi di accreditamento SGQ, SGA, PRD, PRS, ISP, GHG, LAB, LAT e PTP, di MLA IAF per gli schemi di accreditamento SGQ, SGA, SSI, FSM, PRD e PRS e di MRA ILAC per gli schemi di accreditamento LAB, MED, LAT e ISP

Signatory of EA MLA for the accreditation schemes QMS, EMS, PRD, PRS, INSP, GHG, TL, CL and PTP, of IAF MLA for the accreditation schemes QMS, EMS, ISMS, FSMS, PRD and PRS and of ILAC MRA for the accreditation schemes TL, ML, CL and INSP

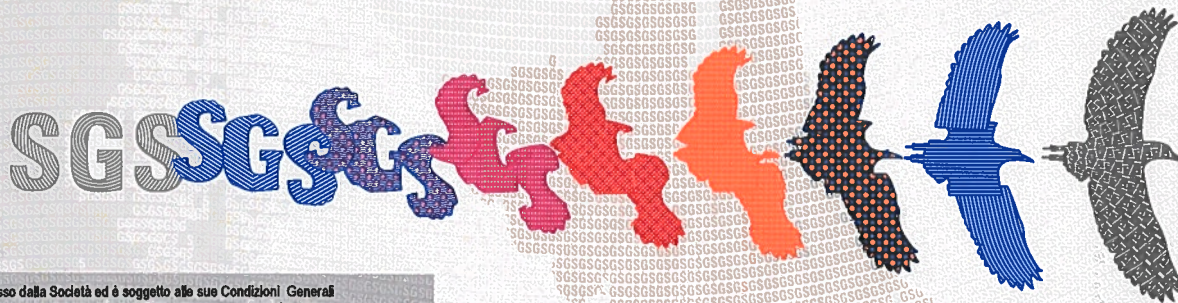

Il presente documento è emesso dalla Società ed è soggetto alle sue Condizioni Generali dei Servizi di Certificazione accessibili all'indirizzo www.sgs.com/terms_and_conditions.htm. Si richiama l'attenzione sulle limitazioni di responsabilità, manleva e foro competente ivi stabiliti. L'autenticità di questo documento può essere verificata accedendo al sito <http://www.sgs.com/en/certified-clients-and-products/certified-client-directory> Qualsiasi modifica non autorizzata, alterazione o falsificazione del contenuto o della forma del presente documento è illegale e i trasgressori saranno perseguibili a norma di legge.